

Plan de amplasament si delimitare a imobilului cu propunere de alipire

Sc.1/1000		
Nr.cadastral:	Suprafata masurata a imobilului (mp)	Adresa imobilului:
	4991	Intravilan Sf.Gheorghe, Str.Kós Károly nr.1
Cartea Funciara nr.		Unitatea Administrativ Teritoriala (UAT)
27026,39277		SFANTU GHEORGHE

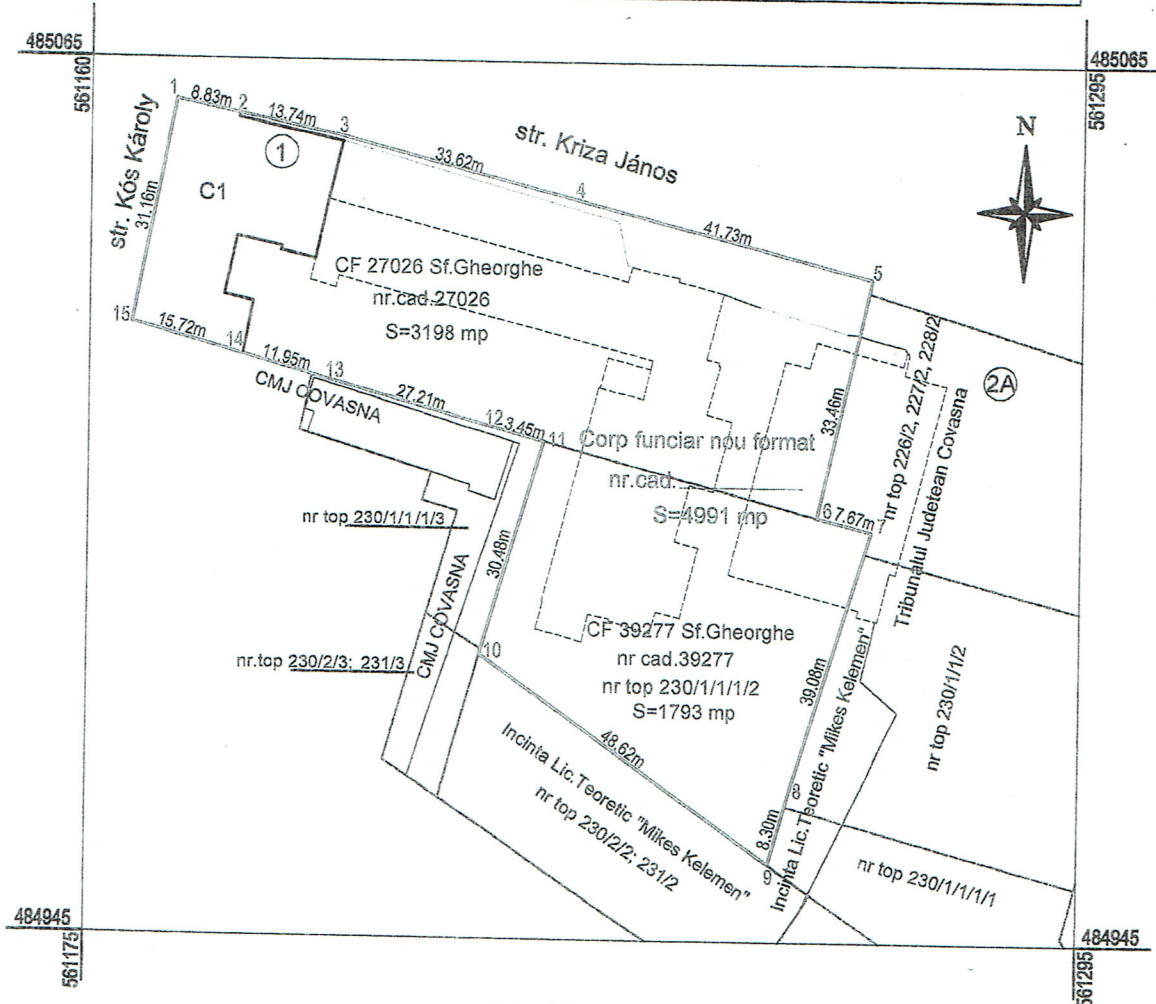

Tabel de alipire

Situatia actuala (inainte de alipire)				Situatia viitoare (dupa alipire)			
nr.cad/nr.top	Suprafata (mp)	Categoria de folosinta	Descriere imobil	Nr. cad.	Suprafata (mp)	Categoria de folosinta	Descrierea imobilului
27026	3198	Cc	Teren intravilan-domeniu public Mun.Sf.Gheorghe	393/3	4991	Cc	Teren intravilan-domeniu public Mun.Sf.Gheorghe Str.Kós Károly nr.1
39277 (nr top 230/1/1/1/2)	1793	Cc	Teren intravilan-domeniu public Mun.Sf.Gheorghe				
Total:	4991	—	—	—	4991	—	—

Executant: ing.György Ede-Zsolt

Confirm executarea masuratorilor la teren, corectitudinea intocmirii documentatiei cadastrale si corespondenta acesteia cu realitatea din teren.

Semnatura si stampila



Inspector,

Confirm introducerea imobilului in baza de date integrata si atribuirea numarului cadastral

Semnatura si parafa

Oficiul de Cadastru si Publicitate Imobiliara COVASNA
Nume si prenume STANESCU ALINA IOANA
Funcția : Consilier cadastral

Data: 24.03.2017

Data: 10 APR. 2017